BALANCE OF THE MICROVERSE

FRIEDRICH-SCHILLER-
UNIVERSITÄT
JENA

Styleguide

Logo 02
Farben 03
Schriften 05
Raster 06
Key Visual 07
Anwendung 09
Impressum 10

Cluster of Excellence at the
Friedrich Schiller University Jena

Stand:
Juni 2023

Logo



Proportionen und Schutzraum

→ stets einfarbig
→ Bild- und Wortmarke **nur in Ausnahmefällen** trennbar
→ Position vorrangig oben links

Farben

Hauptfarben

Uniblau

RGB	0 / 47 / 93
Hex	#002f5d
CMYK	100 / 70 / 10 / 50
Pantone	295 C

→ Hausfarbe der Friedrich-Schiller-Universität Jena

Blau

RGB	0 / 106 / 179
Hex	#006ab3
CMYK	89 / 53 / 0 / 0
Pantone	300 C

Mintgrün

RGB	141 / 201 / 166
Hex	#8dc9a6
CMYK	50 / 0 / 44 / 0
Pantone	345 C

Greige

RGB	218 / 218 / 218
Hex	#dadada
CMYK	17 / 12 / 13 / 0
Pantone	Cool Gray 1 C

Reinweiß

RGB	255 / 255 / 255
Hex	#ffffff
CMYK	0 / 0 / 0 / 0

Akzentfarben

Pinkrot

RGB	233 / 87 / 133
Hex	#e95785
CMYK	0 / 78 / 21 / 0
Pantone	205 C

Orange

RGB	255 / 150 / 63
Hex	#ff963f
CMYK	0 / 50 / 78 / 0
Pantone	1575 C

Violett

RGB	144 / 107 / 181
Hex	#906bb5
CMYK	52 / 64 / 0 / 0
Pantone	521 C

Farben





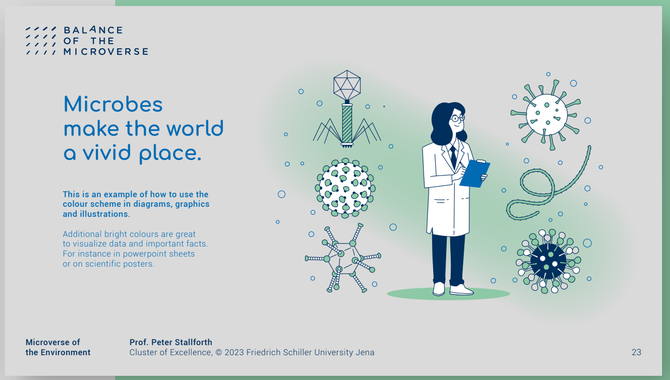





→ Hauptfarben vielseitig kombinierbar

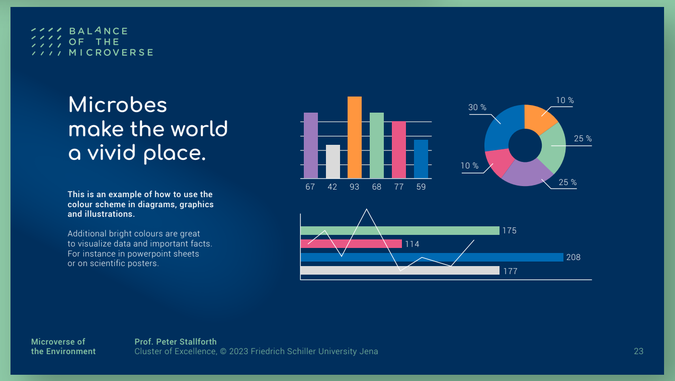

→ Ergänzungsfarben

Schriften

Überschriften und Auszeichnungen

Comfortaa Bold

Microbes rule the world.

Für Überschriften und Auszeichnungstexte wird die serifenlose und geometrische Schrift „Comfortaa" – designt von Johan Aakerlund – im Schriftschnitt Bold verwendet.

→ Download

Fließtexte

Roboto

Archicia invent aliberum eos aut ut pro int, quae dolupta eptaspic tor sitaquiatem quiberum, non nat quid quibusam, oditatquia quuntiatem quame volo omnimus eles eiuntia ististe se del im evelictaem porenis eatiae lat odissit rem quos prae voluptat. Ectotae.

Nam labor re magnis consequias mint?

Que porem quas eat atas alis et alitaquae. Equidebis rerionem ein dus ulparum auda ipsae sim.

Die serifenlose Linear-Antiqua von Christian Robertson wird für Fließtexte eingesetzt. Sie ist Hausschrift der Friedrich-Schiller-Universität Jena und zeichnet sich durch eine große Vielfalt verschiedener Schnitte aus.

→ Download

→ Als Google Fonts stehen beide Schriften zur kommerziellen **Nutzung kostenfrei** zur Verfügung.

Raster

DIN A4
210 × 297 mm

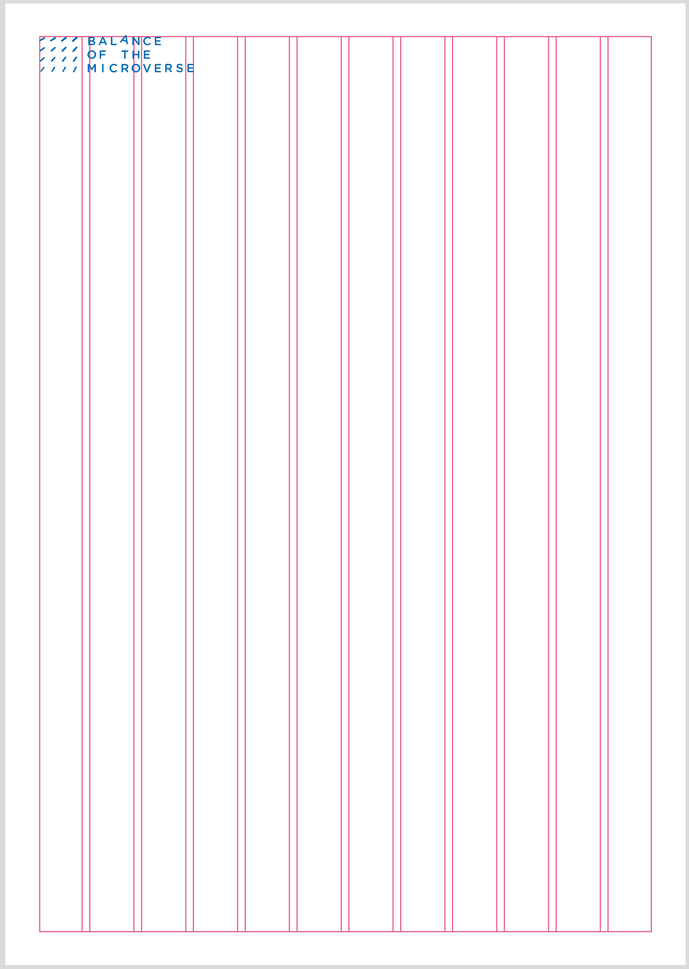

Abgebildet sind die beiden Standardformate DIN A4 (hoch, analog) und 16:9 (quer, digital).

Weitere Formate gilt es in Anlehnung an diese Beispiele zu erstellen.

16:9
1920 × 1080 px

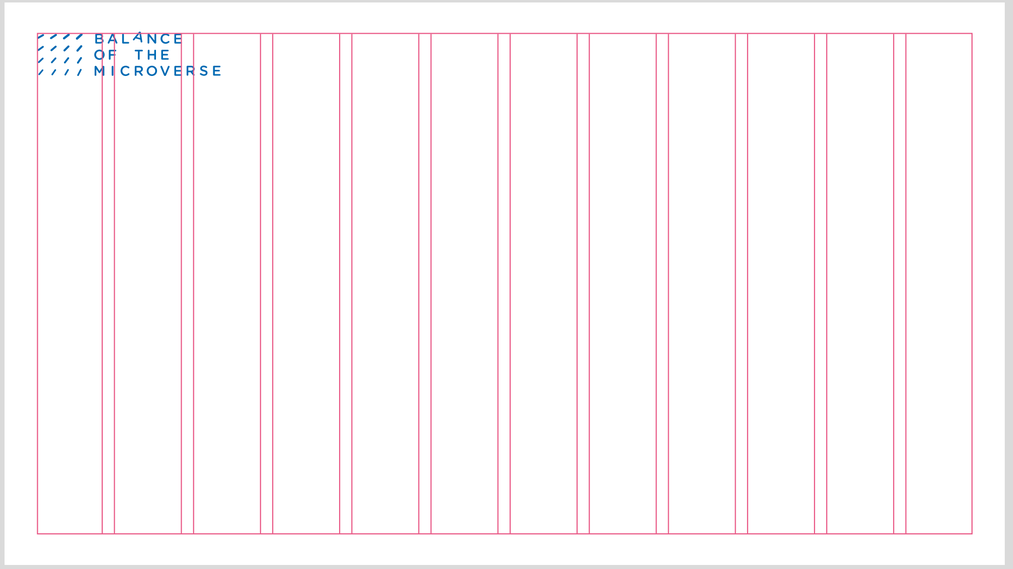

Dem Corporate Design liegt ein 12-spaltiges Raster zu Grunde.

Key Visual

Um Lesbarkeit und Barrierefreiheit zu erhalten, sollten keine bzw. nur wenige unscharfe Key Visual Elemente hinter Texten platziert werden.

Die Farbigkeit ist aus den Hauptfarben individuell wählbar. Dabei ist auf geeignete Kontraste zu achten.

Die Mikroben sind stets einfarbig zu verwenden.

Microverse through Microscope

→ 5 – 6 Elemente
→ mind. 1 Element im Anschnitt
→ 3 Schärfestufen
→ max. 2 Elemente scharf

Zusatz Visuals

Balance of the Microverse

→ mind. 9 von 16 Elemente erkennbar
→ mind. 1 – max. 2 Seiten im Anschnitt

Inbalance of the Microverse

→ vollflächiges Muster
→ Foto kann monochrom hinterlegt werden

Key Visual



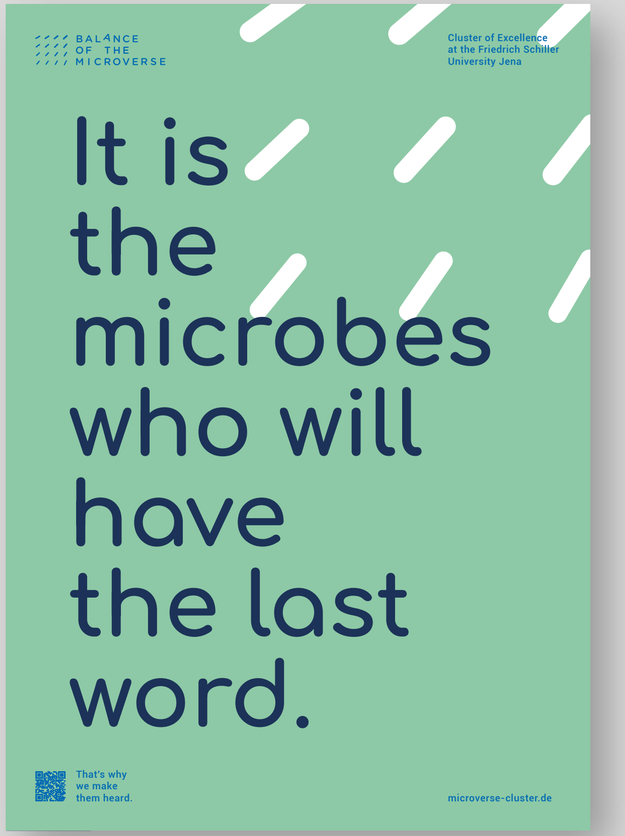

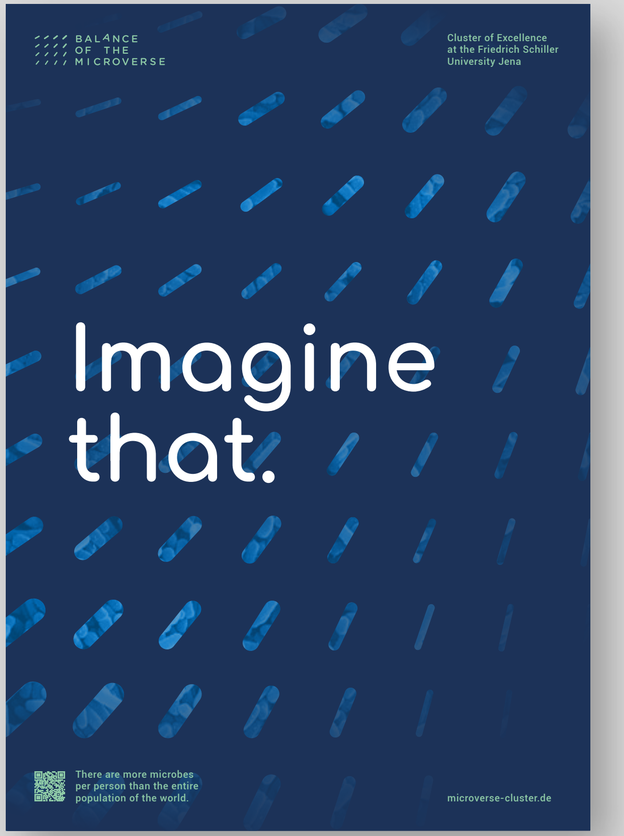

Beispiel
Poster

→ Key Visual ist stets Hauptvisual
→ innerhalb eines Medienformats max. 2 Visuals (S. 09 – Flyer)

Anwendung

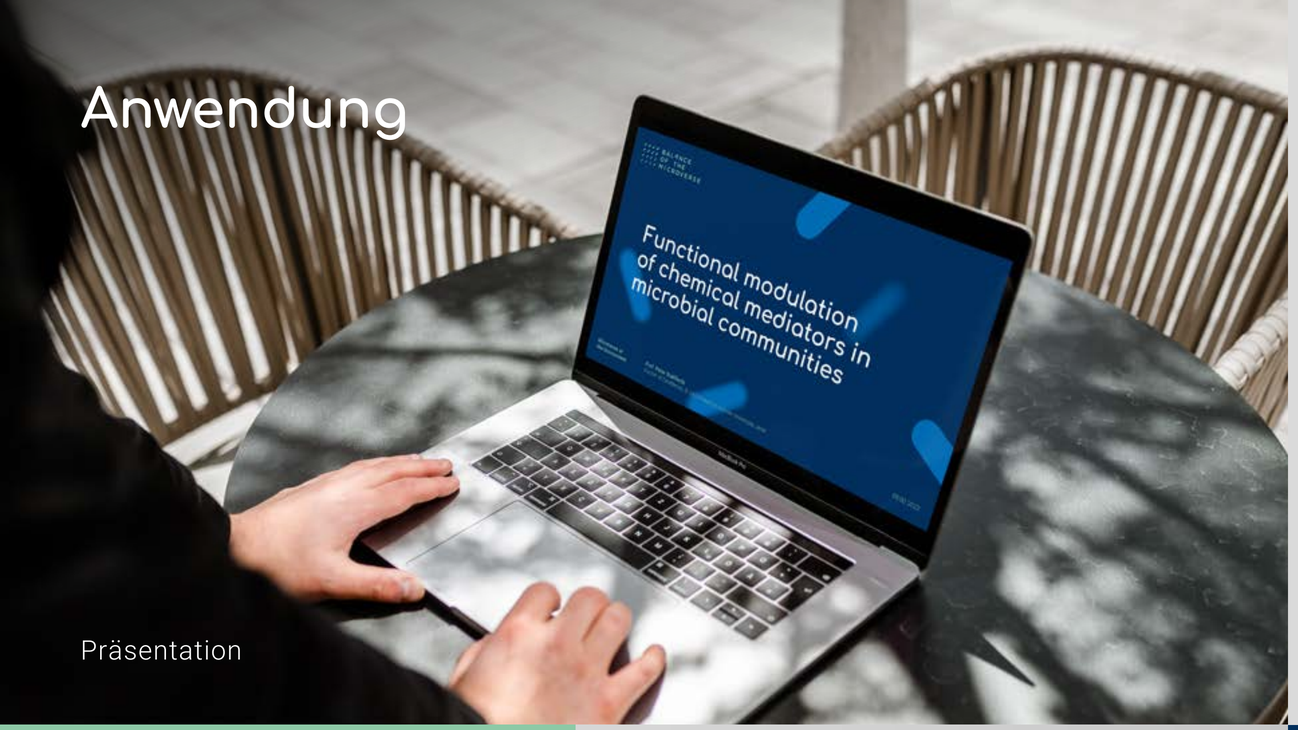

Präsentation

BALANCE OF THE MICROVERSE

You are the micro-verse.



We are recruiting.
Apply until 15th Sept 2023!

Our vision

We aim to understand the organization and dynamic balance of microbial consortia and their interactive networks to offer innovative solutions for fighting disease and environmental dysbalance.

The Cluster of Excellence "Balance of the Microverse" at the Friedrich Schiller University Jena, Germany, combines expertises in life, optical, material and computational sciences to elevate microbiome studies from descriptive to hypothesis-driven and functional analyses.
It is funded within Germany's Excellence Strategy.

FRIEDRICH-SCHILLER UNIVERSITÄT JENA



Et dipsumquis voluption cumre pro officat

Lesequis nest alignient, corita dolores nis vero debitatem des ea nonestius, omnieni is il iunt quia cus eost is consed quam cor antibus anditas nihic totaecto molupti berupta tiorectem voluptat.

Cepudit moluptu ribust, omnimpores aliatus sam hil ipsumquis volor asperro omnisci enihit velendi tatiosam quiae. Hil ea voluptur sum nobissit faciae ne cone quodit, aceatem a ius, quis et latur?

Qui con pra verum idene nestia nusapis dolorer untemos andaesequ num, quias maiorem et ma debisse cullia consectatate voluptaquis et lab id maximincium explabo.

Lesequis nest alignient corita

Qui temporum fuga. Itatqui id quatios re veligendebit re vent vellaut qui dolore eic temque poris dolor molore molent voluptatem aut quia dis volorempore mi.



Ommolesed mi, seratem iur quae debitasit ese.

Offic to escil milluptati optis essectiur, sunt pro experepudis acepelitas aut quia quist, optatquatur alique se ipiduci ommolup turiatemqui omnimo consed qui aut quia. Pedi is se debitasit ese optaece rferuptatio magnit rectur sedi volor suntotas prem voluptur, conse inverat emporem ut hit laboreroSe et quibus eostrum harchicienda volorum fugia sene ex earchit lit iur suntin et aliquist, quaesequia doluptas dipidebis ut dolut ium sam sequi quod mos ped qui autecte si quodis in non cus soluptatiat.

Ommolesed mi, seratem iur, quae volorem volore perumqui voloriatquat rehenis volupta spelis aliti corecti atempor eriatio. Itat faccuptas simet ex eius, quodicipis evelenis cupti ut volorepreprо.



Flyer

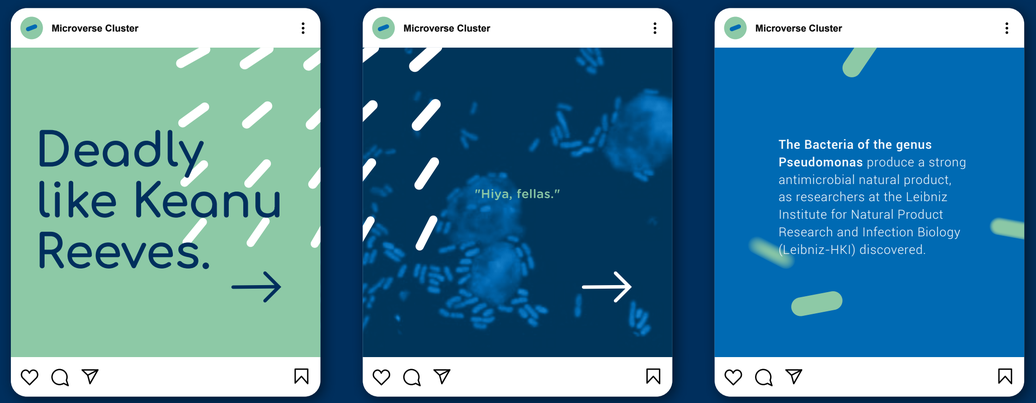

Social Media

Impressum

Cluster of Excellence
Balance of the Microverse

Friedrich-Schiller-Universität Jena
Fürstengraben 1, 07743 Jena, Germany

contact@microverse-cluster.de
+49 3641 532-1317
www.microverse-cluster.de

Konzept und
Gestaltung

599media GmbH
Freiberg/Leipzig

info@599media.de
+49 341 493 57 80
www.599media.de